聲寶股份有限公司・新寶集團 桃園縣龜山鄉大華村頂湖路26號

隨同產品發行保證書，請於購買時注意索取

並要求經銷商填妥購買日期及蓋店章，以確保您的權益

SAMPO

聲寶二合一火烤兩用鍋 使用說明書

TQ-L5201GL

User Manual

電壓	消耗功率	容量
110V/60Hz	1000W	2.0公升

外型尺寸	淨重
W303XD283XH166(mm)	1.7kg

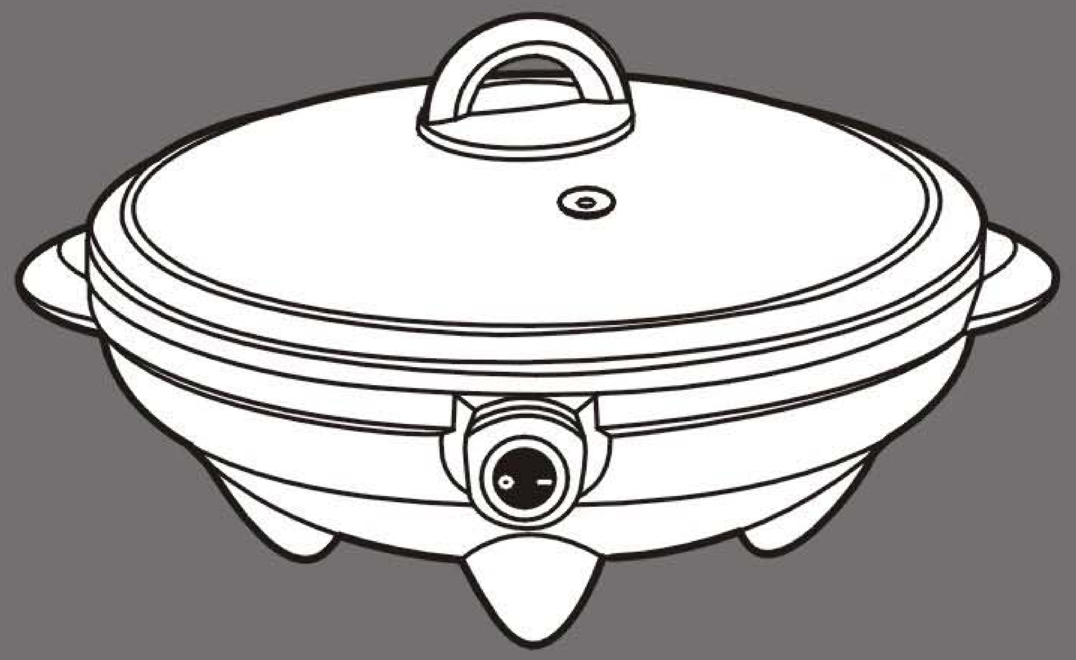

關於售後服務

若發生故障，請立即停止使用，並將電源插頭拔下。若在故障狀態繼續使用，或自行修理，均可能發生危險。

下列狀況可能不是故障，在送修前先檢查清楚。

- 檢查項目
  - 。是否停電？
  - 。插頭是否插好？

送修前，請先聯絡0800免費諮詢專線，將產品型號及故障情況詳細說明，客服人員會協助處理。絕對不要自行拆開外殼進行修理。

緊急處理方法

- 有燒焦味時－發生異常時(有燒焦味等)立即停止運轉並拔掉電源插頭。若在異常狀態下繼續運轉，會因發熱等情形，造成火災及觸電的發生。請速與聲寶0800免費諮詢專線或就近經銷商洽詢。

目錄

2 各部名稱

3 使用方法

5 特別注意要點

7 保養方法

8 緊急處理方法

9 關於售後服務

各部名稱

1. 鍋蓋把手
2. 鍋蓋
3. 熟食蒸氣孔
4. 不沾黏鍋
5. 本體
6. 電源開始鍵 / 電源指示燈
7. 防燙把手
8. 電源關閉鍵
9. 底座
10. 電源線
11. 接地線

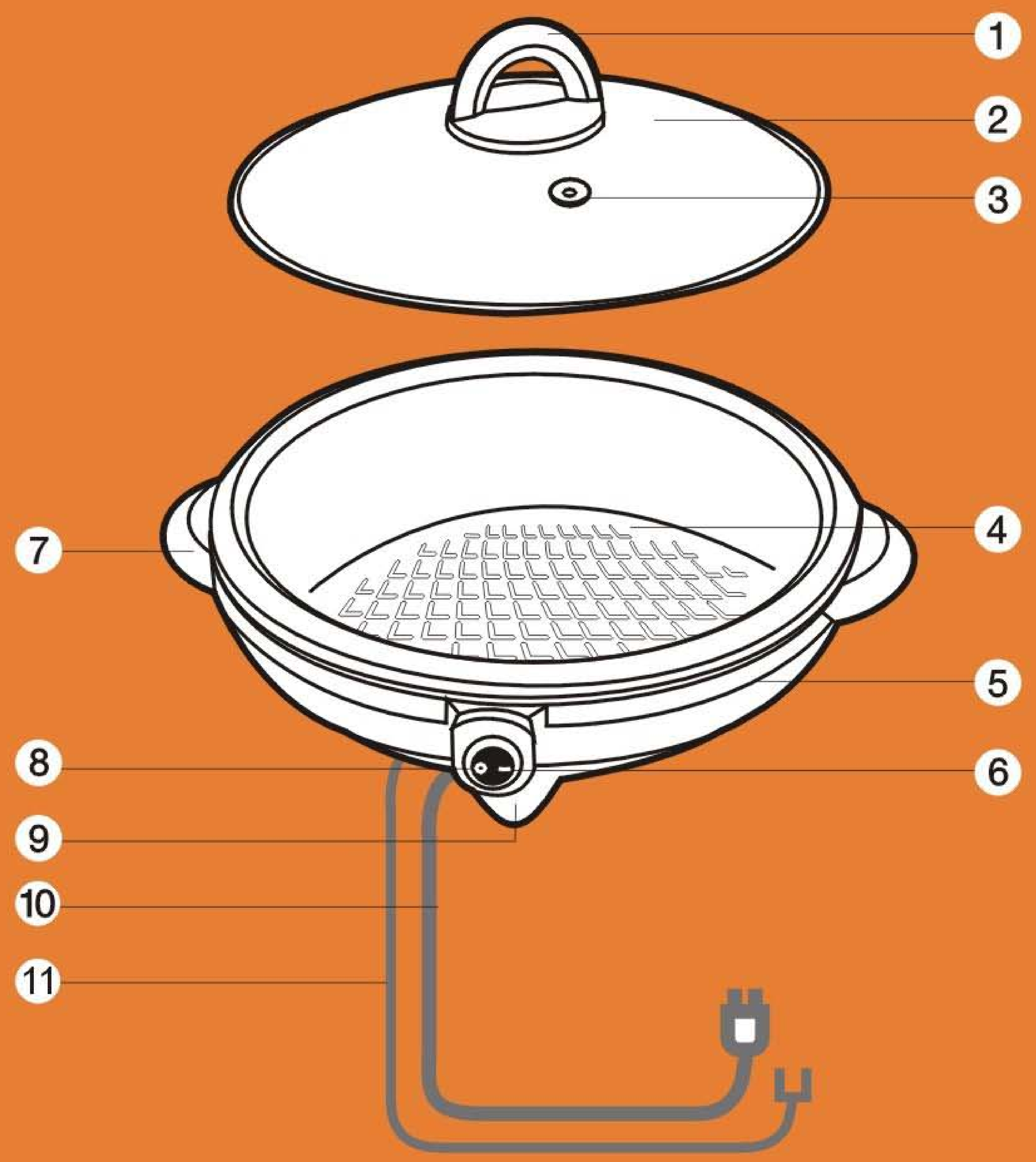

保養方法

電源線

- 本機使用之電源線為Y型連接方式電器，因修理時需用到特殊工具，如有損壞時，請送到指定之服務站換新。

機體

- 欲進行本產品清潔與保養的作業前，務必要先將插頭拔掉。
- 使用完請待冷卻後，將烤盤上剩餘食物去除，直接放於水龍頭下清洗。
- 底鍋不可用水清洗，請用濕布加少許洗碗精擦拭，然後再用清水擦拭。
- 本機內不沾鍋烤盤及本機外部請勿用硬刷子擦拭，因為那樣會破壞鐵氟龍，造成傷害，導致沾鍋現象的發生。

  ※注意：• 使用後，請馬上整理內鍋，不要讓料理的殘餘物長時間放置著，烤盤也不要讓多汁的料理情形下放置，以免導致不沾黏塗料剝落或腐蝕。
- 用乾的抹布，將飛濺的油污及料理的殘渣擦去。
- 鍋蓋請在加入一點洗潔劑的水裡，用柔軟的布或海綿擦洗。再用清水沖洗乾淨後，將水份完全擦乾。

  ※注意：• 玻璃蓋在變熱的狀態時，請勿立刻放入水中，以免造成破裂。

特別注意要點

安全注意事項

- 請勿自行分解、修理及改造內部零件，有任何故障或異常的問題，請送至經銷商或電洽本公司處理。
- 本產品為高功率設計，請勿與其他電器共用同一個插座， 連接延長線時，亦請使用10A以上之規格。
- 請勿讓孩童使用！收藏時，請置放於孩童不易觸碰的地方。
- 食物材料未準備完全時，請先不要接上電源，防止附近人員觸碰而發生燙傷的意外。
- 切勿加裝非本產品所提供的附件，以免造成損壞。
- 本體部分請勿用水沖洗，或直接浸泡水中。
- 請勿將紙類墊於火鍋底下，以免造成危險。
- 若電源線損壞時，必須由本公司服務部門或具有類似資格的人員更換以避免危險。
- 下列情形發生時，請立即停止使用，並送至經銷商或電洽本公司處理。

◦電源線破損。

◦插頭鬆動。

◦碰撞或摔落損壞。

◦本體不慎掉入水中。

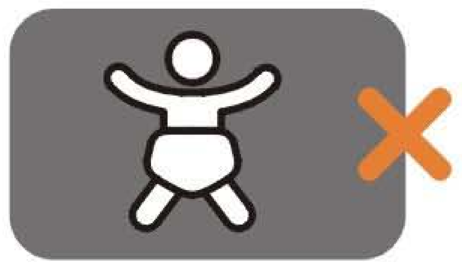

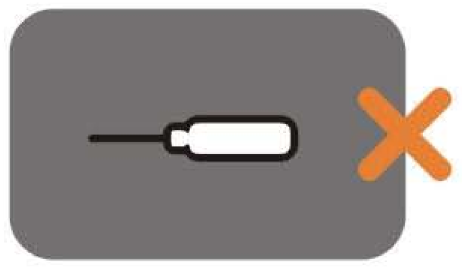

使用方法

接地線連接方法

- 使用前請先用十字型螺絲起子將底部 ⏚ 符號旁之接地螺絲依逆時針方向旋出。•將綠色接地線解開，並將接地線圓端子一端穿入接地螺絲，鎖固於本體底部原先螺絲孔位置(如圖1)。•前端之開口端子，連接於插座旁之接地螺絲上(打開插座蓋即可看見接地螺絲，如圖2)，如此即完成接地動作。

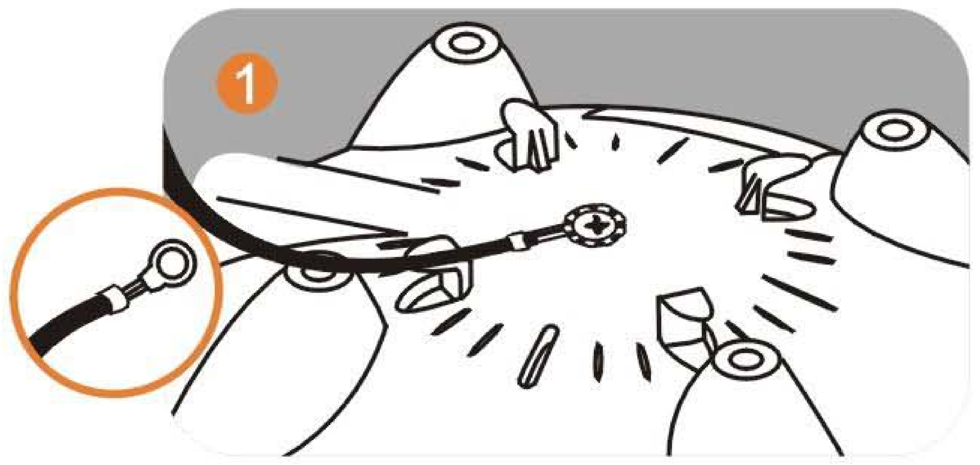

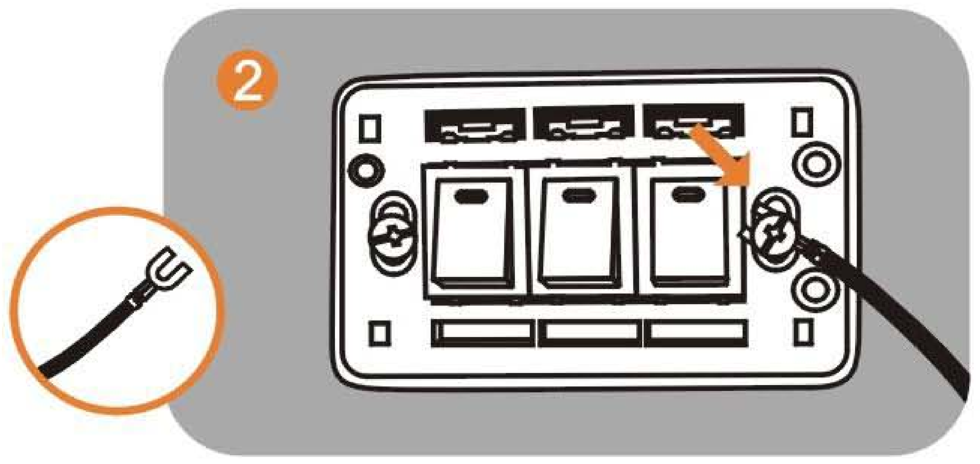

開始使用

- 〝 ━ 〞符號表示開始。 〝 O 〞表示關閉。
- 將插頭插上電源，按下電源開關〝 ━ 〞後(如圖3)，烤盤溫度開始加熱，再將所需食物放於烤盤上，待食物熟後便可食用，若欲當電火鍋使用，則在食物周圍加水或湯頭即可。

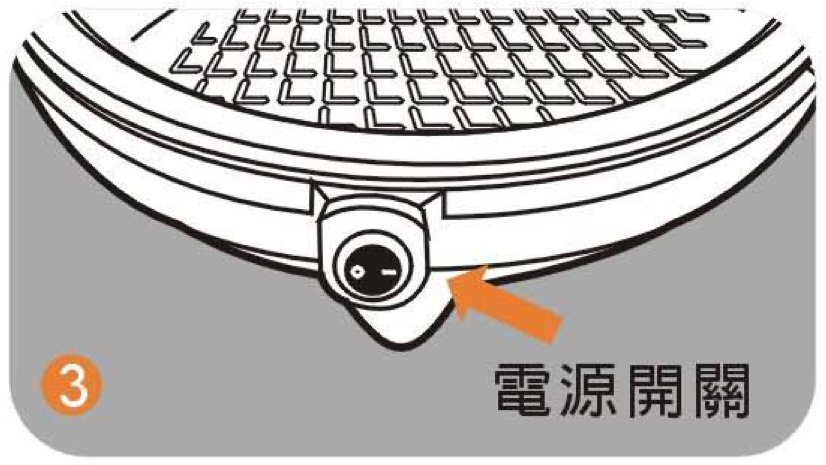

火鍋

- 請先將本體放置於耐熱及平穩的桌面或物體上方。
- 準備好食物及所需的材料。
- 確認食物準備好了即可將不沾黏鍋盛入高湯或水，蓋上鍋蓋。

※注意：•只須將不沾黏鍋子放於本體上煮即可。

•倒入的水或湯請斟酌所需的量，請勿倒入太多，以免食物放入後溢出而有燙傷的危險。

使用方法

- 插頭請牢固的插入插座内。(如圖4)

  ※注意：• 由於本產品使用電力大，請單獨使用一個插座。

  • 電源線請勿靠近火、熱源旁。

  ※注意：• 煮火鍋時，當鍋蓋打開後，會溢出大量蒸氣，請注意不要被蒸氣燙傷。

  • 調理完畢時，請將開關旋鈕旋至"關"的地方且務必將插頭拔掉，以免發生危險。

- 等約10～15分鐘水沸騰後，即可將準備好的食物放入鍋中，再依個人料理需求而調整到適當的溫度。

鐵板燒

- 先準備煎烤的食物材料，此時請不要插上插頭。
- 確定一切食材準備妥當後，請將插頭插上，將開關撥至開〝 — 〞的位置，電源燈即亮起。
- 塗上一些奶油或食用油於烤盤上，等待烤盤上的油起小泡泡時，表示溫度已夠即可開始料理食物。
- 當欲進行煎的調理時，（如；煎漢堡、煎牛排、煎荷包蛋等）如果能蓋上鍋蓋使用，可保持食物的鮮嫩度與避免油飛濺出來，省時又方便。
- 使用完後，請將開關撥至關〝 O 〞的位置，並將插頭從插座上拔下，以免發生危險。

特別注意要點

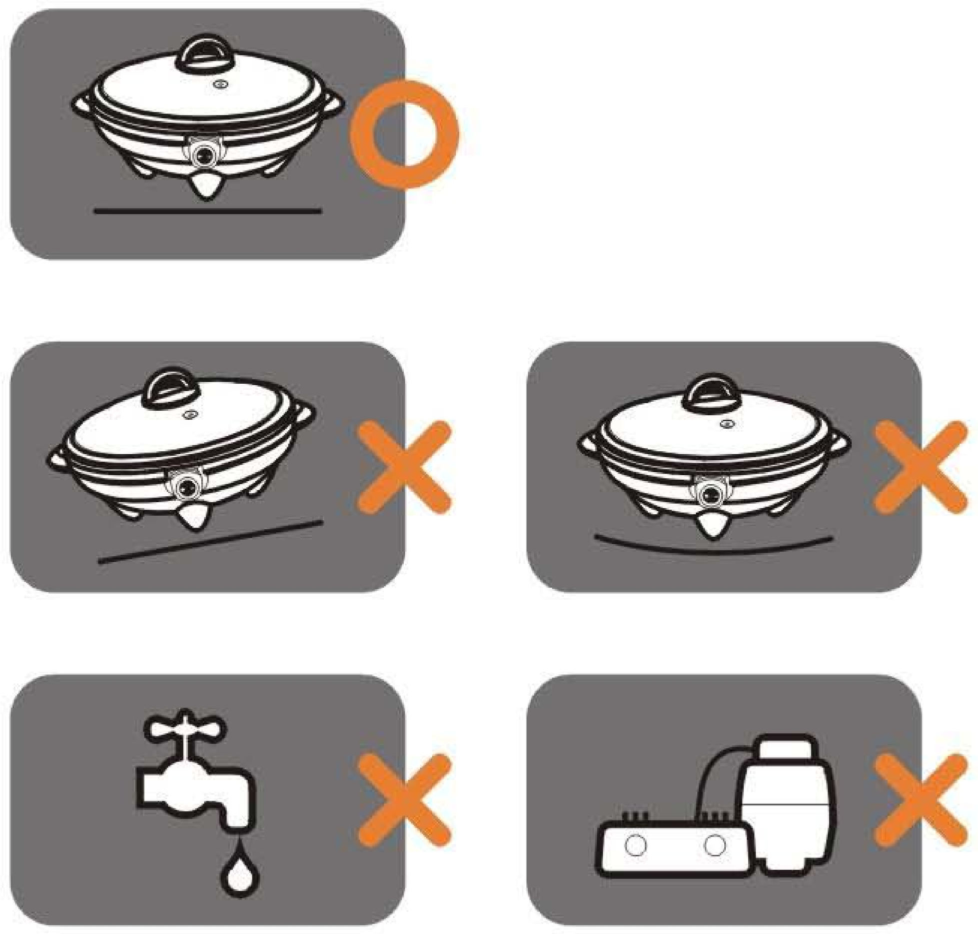

安裝場所注意事項

- 請安裝在堅固穩定的場所一若放在不穩定或傾斜的場所，可能會傾倒。
- 請避開會濺水的場所一會導致漏電或故障。
- 請勿安裝在瓦斯爐旁邊一可能會吸入熱氣或蒸氣而導致故障。

安全注意事項

- 使用前請先詳細閱讀本說明書，並於閱畢後妥善保存。
- 使用前請參考機體規格標籤上之電壓標示，確定符合插座所提供之電壓後才可使用(台灣110V)。
- 插拔插頭時，請握住插頭部位，切勿拉住電源線，以免電源線受損。
- 請勿讓電源線懸掛於桌角和門檻等銳利的地方，亦勿讓電源線靠近發熱的物體，如瓦斯爐及電暖爐等。
- 使用時，請置放於平坦不易傾倒的桌面。